Розробка програмного додатку для обліку асортименту квіткового магазину;

1. Створення WPF проєкту.

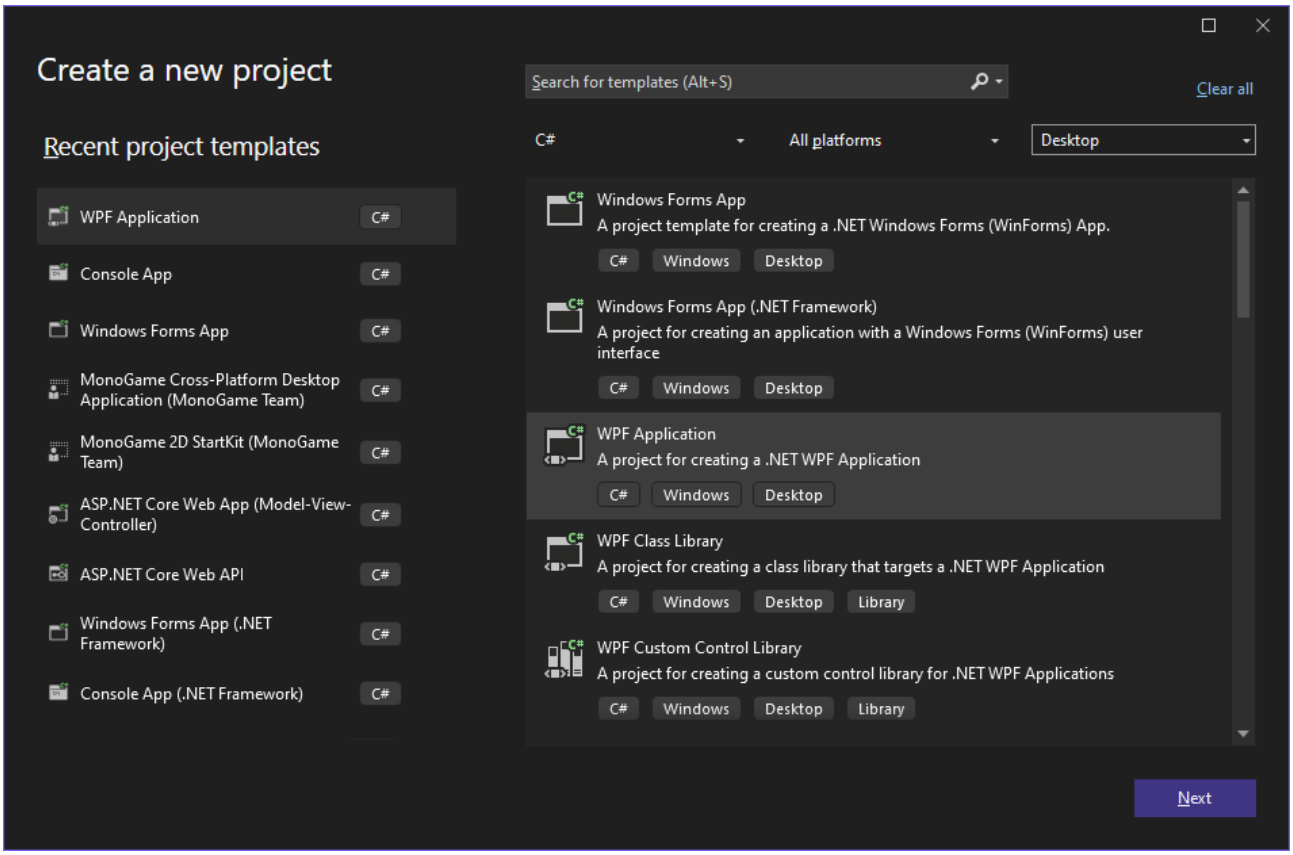

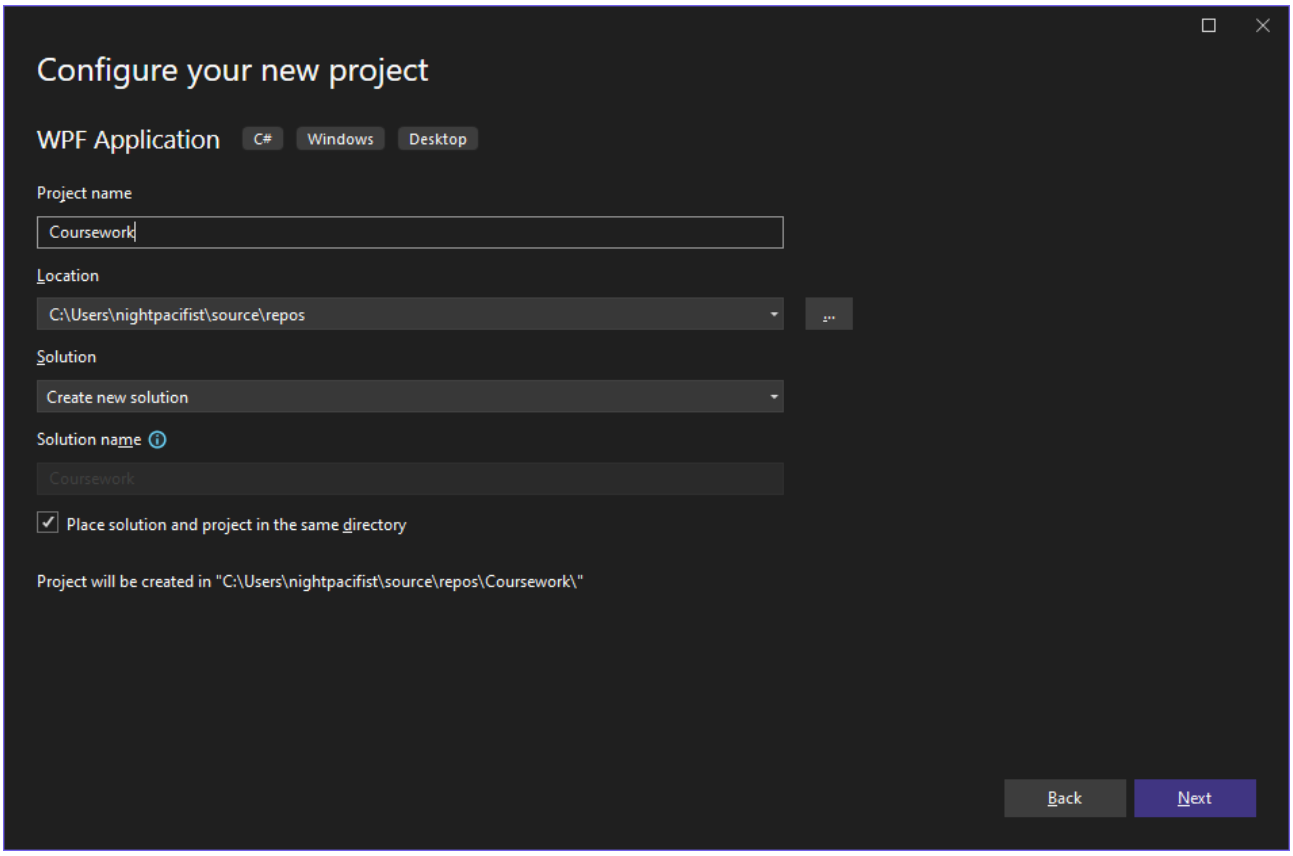

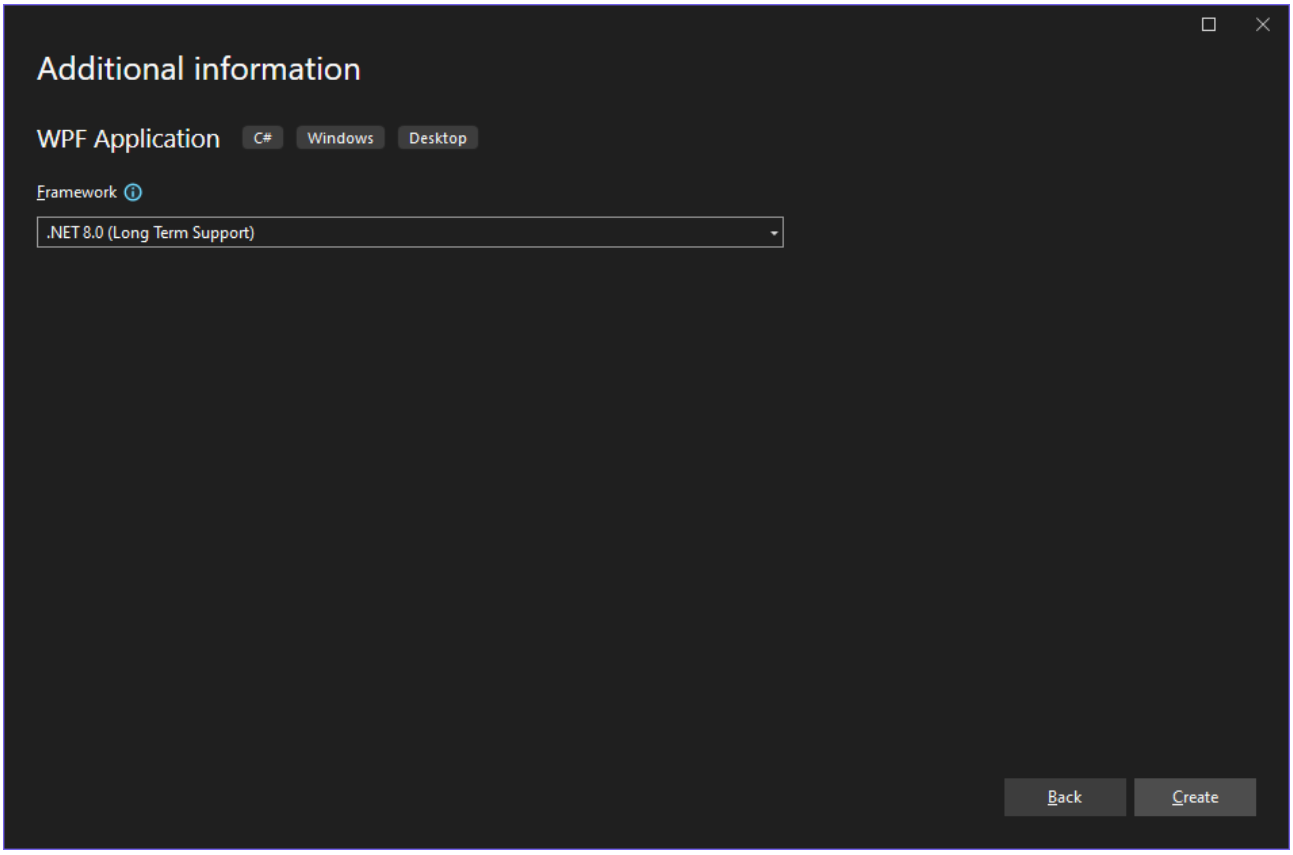

2. Додавання основних компонентів для виводу інформації. Екран з інформацією повинен виводити списки та мати можливість перегляду повної інформації про об’єкт. Також мати кнопки для управління інформацією.

Основі компоненти:

- DataGrid – будемо виводити список. (продукти, записи та інше);
- Label – основний елемент виводу інформації;
- Button – кнопки для керування.

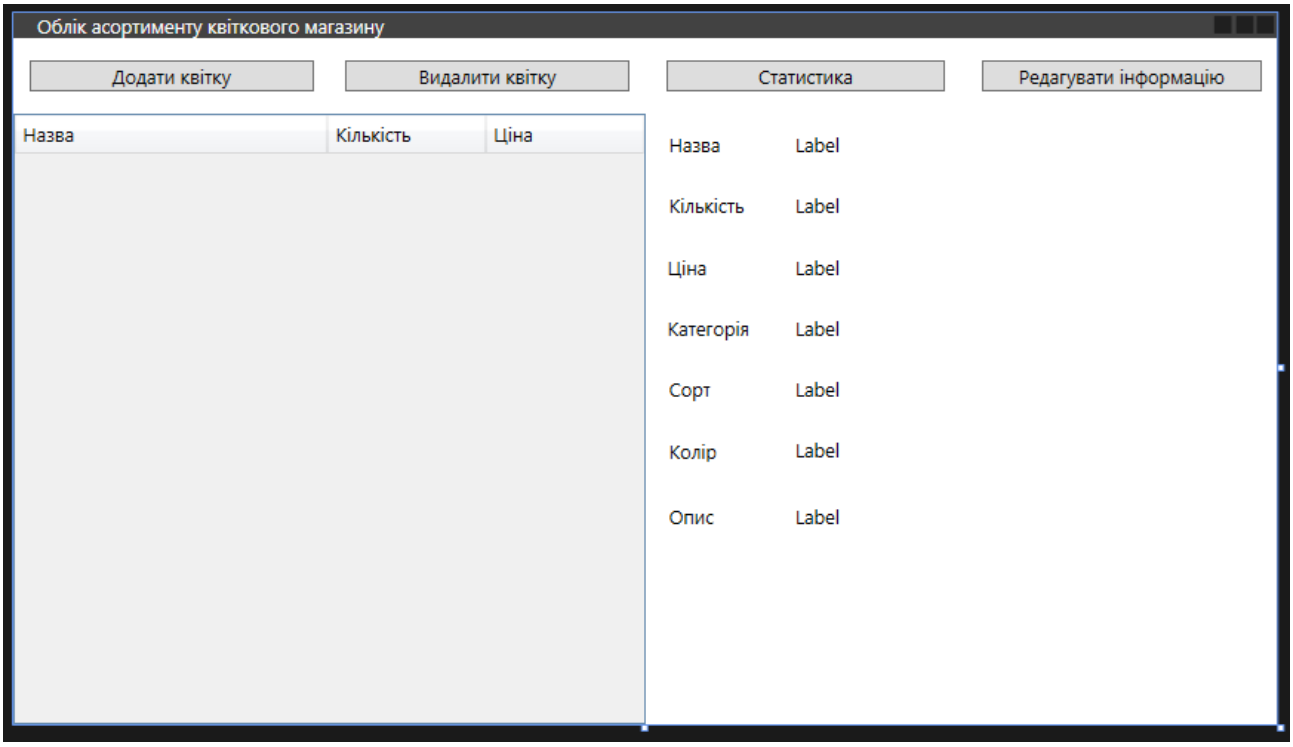

Приклад коду DataGrid, схему колонок буде замінено відповідно до завдання та інформації, яку будемо виводити.

```
<DataGrid
 x:Name="ProductsGrid"
 AutoGenerateColumns="False"
 IsReadOnly="True"
 SelectionMode="Single"
 HeadersVisibility="Column"
 CanUserAddRows="False" Margin="0,48,0,0" Grid.RowSpan="2">

  <DataGrid.Columns>
    <DataGridTextColumn Header="Назва"
            Binding="{Binding Name}"
            Width="*" />

    <DataGridTextColumn Header="Кількість"
            Binding="{Binding Quantity}"
            Width="100" />
```

```
        <DataGridTextColumn Header="Ціна"
                Binding="{Binding Price}"
                Width="100" />
    </DataGrid.Columns>
</DataGrid>
```

3. Форму додавання та редагуванні потрібно зробити на окремому вікну.

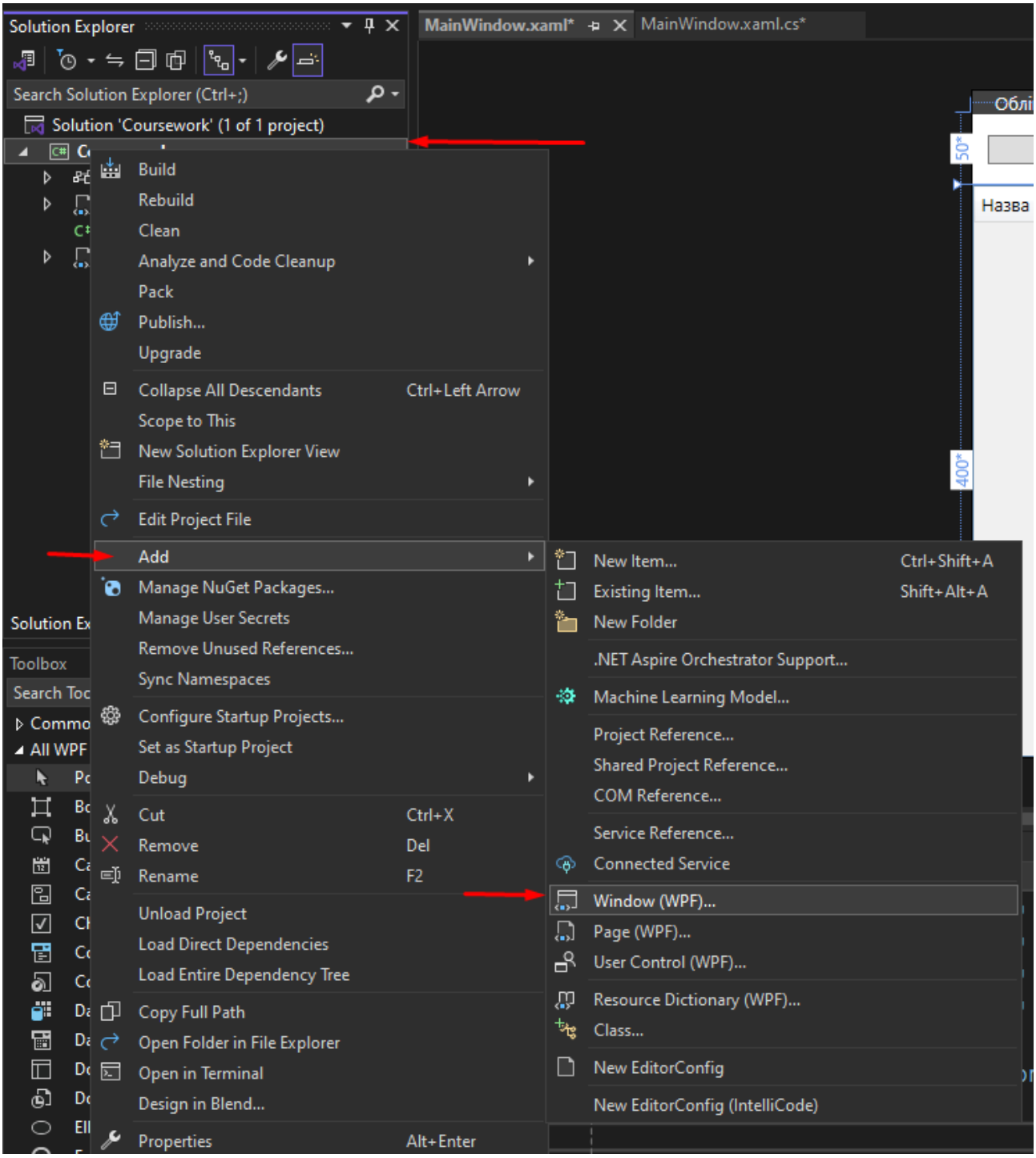

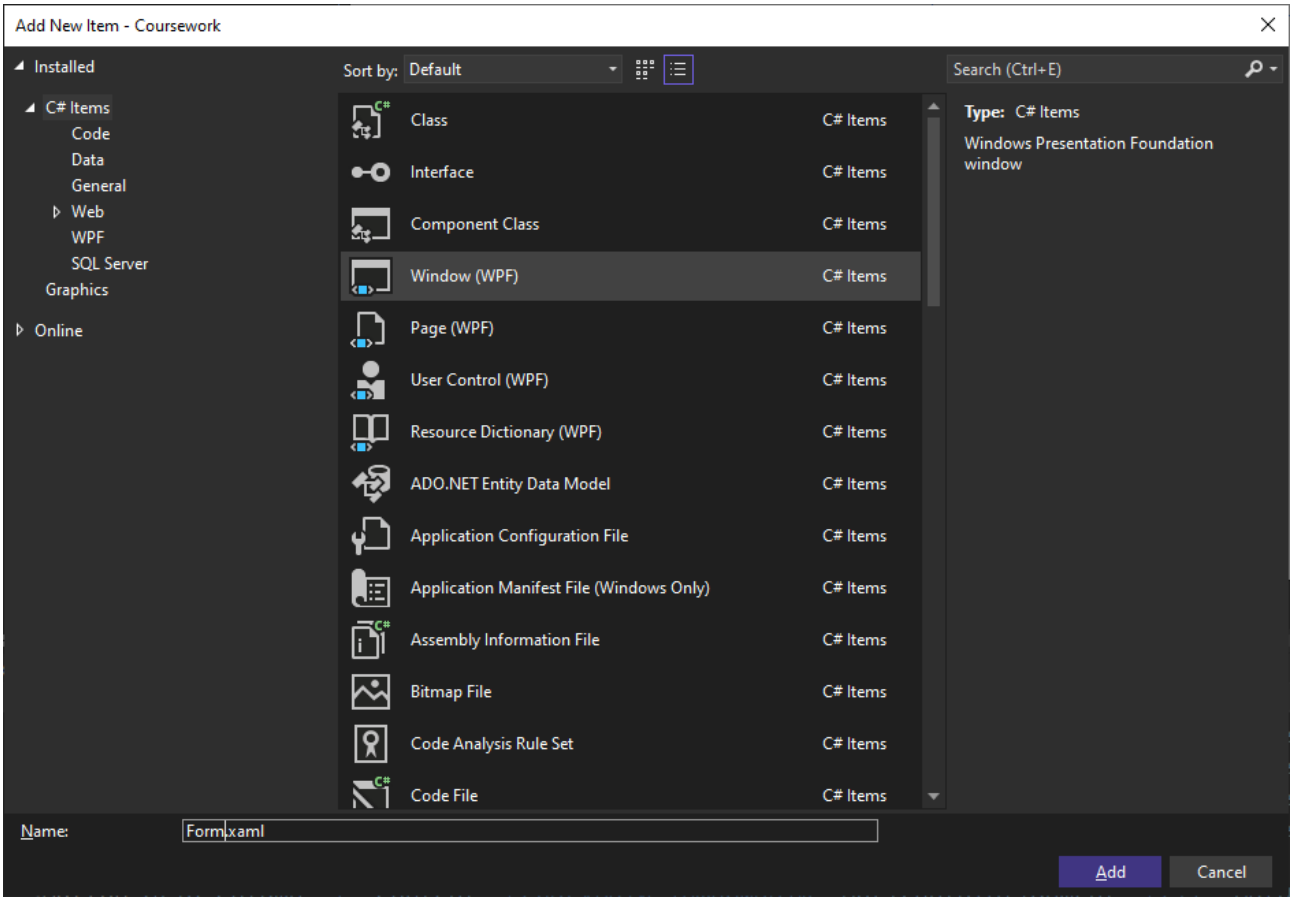

Форма повинна мати можливість створити та редагувати всі потрібні поля, містить компоненти:

- Label – вивід підписів;
- TextBox – введення інформації4
- ComboBox – випадаючий список, використовуємо для попередньо заданих параметрів: категорій, сортів і т.д.
- Button – виконання дій.

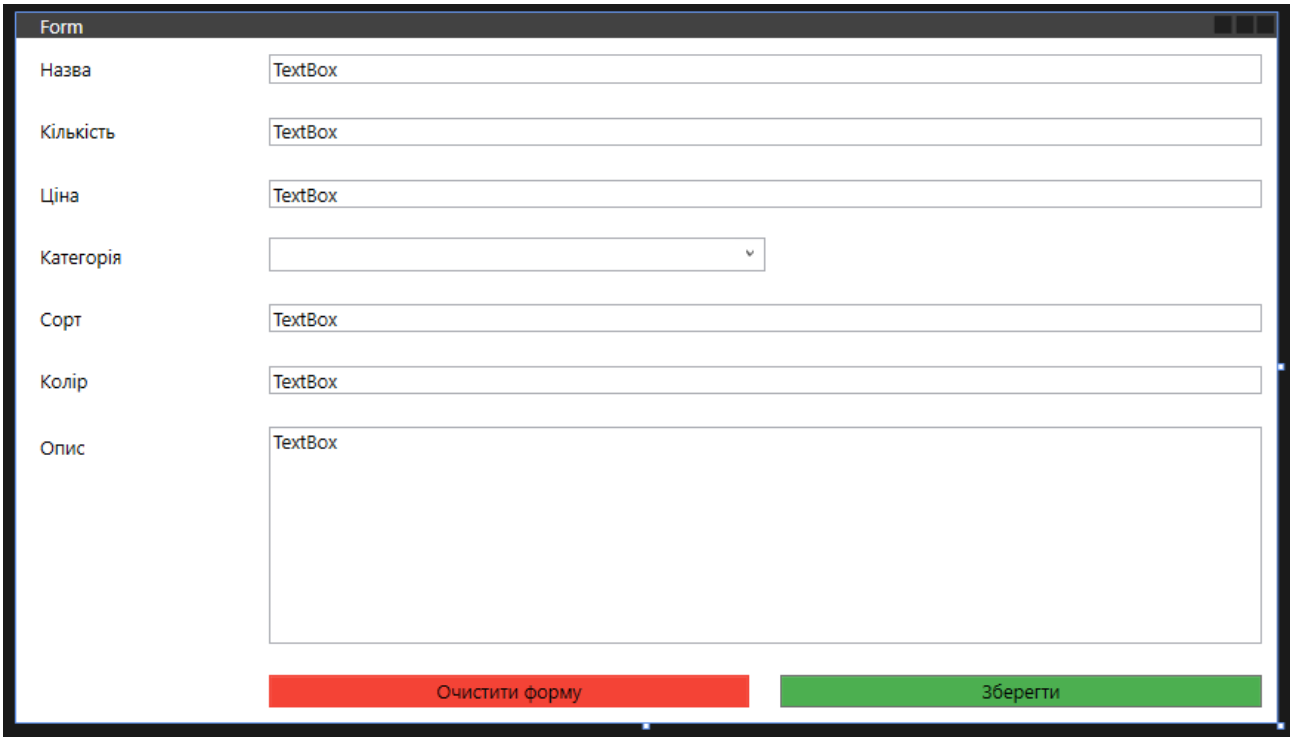
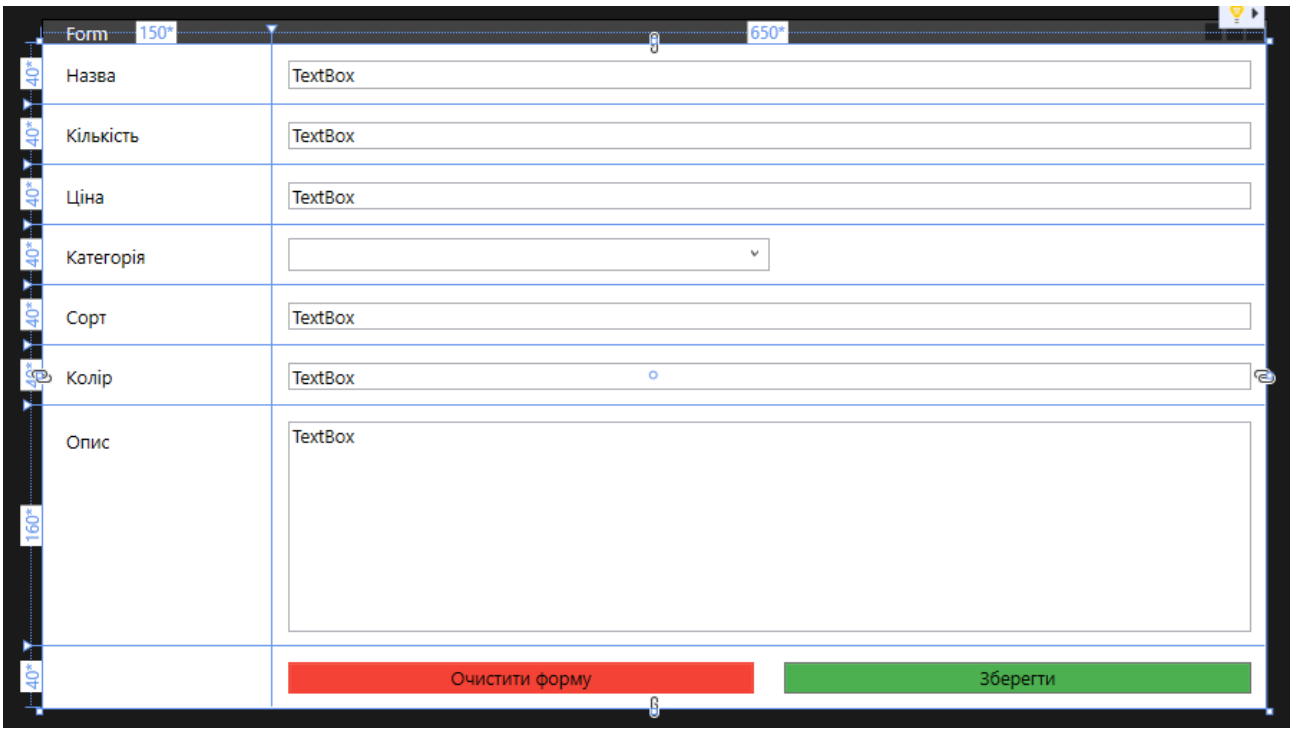
В усіх вікнах використовуємо **Grid** для створення зручної сітки та розміщення компонентів у вікні.